

八頭町社会福祉協議会広報誌

社協 だより

特集

災害時における支え愛地域づくり推進事業

～笑顔あふれる
安心のまちづくり～

ふるさと大好き
笑顔が大好き!

令和2年

第60号

4月

はじめに

台風や地震など自然災害は、時として、私たちが想像を超える被害をもたらしています。その被害を最小限に抑えるために、自助（自分で自分の身を助けること）・共助（近隣で助け合うこと）・公助（公的な援助）が重要とされています。

その中でも、自分の命は自分で守る「自助」が防災の基本であり、そのために日頃から自分の家の安全対策や身の安全の守り方など知っておく必要があります。

また、日頃から近所のお付き合い、地域のつながりから生まれる「共助」の力も非常に重要で、私たちの安全・安心を支えているということが、これまでの大規模災害の経験から、改めて認識されています。

毎年のように自然災害が発生する中、災害発生時の安否確認や避難体制の整備が、地域における喫緊の課題となっています。特に介護が必要な高齢者や障がい者等の支援には、近隣住民の支援の力が重要です。



災害時における支え愛地域づくり推進事業

笑顔あふれる ～ 安心のまちづくり ～

災害時における 支え愛地域づくり推進事業について

地域に暮らし、支援を必要とする人の情報などをまとめた「支え愛マップ」を住民が主体となって作成する過程で、明らかになった課題を踏まえ、災害発生時の避難支援の体制整備やそれを円滑に進めるための平常時の見守り等の取り組みを進める事業です。平成28年10月に発生した鳥取県中部地震においては、発生前に「支え愛マップ」を作成し、支援の必要の方を住民が把握して避難経路を決めていたことで、迅速な安否確認と誘導に繋がった事例が多くあります。

災害時における支え合いは普段からの支え合い、見守りが元となります。まずは、集落で、どのような支え合いが必要なのか、地図を真ん中において住民同士で話し合う場を作ってみませんか？

また、こうした取り組みを支援する補助金制度がありますので、取り組みを検討されている集落がありましたら、お気軽に社会福祉協議会までお問い合わせください。



補助金制度の概要

対象：集落

※令和元年度までに取り組んでいない住民組織が対象

① 災害時要支援者

対策促進事業

（初めてマップづくりに取り組み集落向け）

● 支え愛マップの作成

● 避難訓練の実施

● 研修会・講演会の開催など

（補助金活用例）

。マップ作成時の準備物（消耗品等）

。避難支援・誘導のための備品（リヤカー、担架、ヘルメット他）

〈補助金限度額〉

1 集落あたり5万円以内

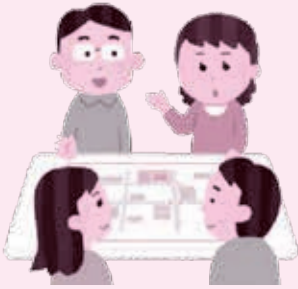

② 災害時要支援者

対策ステップアップ事業

（マップの見直しや更なる取り組みを行う集落向け）

● 「支え愛会議」の立ち上げ・運営

運営

。支え愛マップづくりで、明らかになった地域の福祉課題を話し合う。

● 支え愛マップづくりで認識・共有された課題解決に向けた取り組み

。障がいがある方の個別避難支援、認知症徘徊模擬訓練など実施。

〈補助金活用例〉

。マップ作成時（見直し）の準備物（消耗品等）

。避難所の備品（ブルーシート、毛布等）

。避難支援のための備品（発電機、投光器等）

〈補助金限度額〉

1 集落あたり10万円以内

〈条件〉令和元年度までに①を実施



取り組んだ

集落の様子と感想

く池田集落く

。池田集落では、昨年8月に補助金制度を活用して支え愛マップを作成しました。作成時には、地域住民が集まり、情報共有する良い機会となりました。またマップを作成することで、集落内の再確認、課題の抽出することができ、集落の共助に繋がりました。



令和
元年度

共同募金にご協力ありがとうございました。

赤い羽根募金

運動期間：令和元年
10月1日～12月31日



「じぶんの町を良くするしくみ」をスローガンに八頭町でも、子どもから高齢者まで私たちの身近な地域の福祉活動を推進するため、運動を実施し、たくさんのご協力をいただきました。この募金は鳥取県共同募金会へ送金後、令和2年度に八頭町に約7割が配分され、町内の様々な地域福祉・在宅福祉活動、ボランティア活動等に活用させていただきます。(残り約3割は、県内の民間社会福祉施設や団体への助成金等に配分されます。)

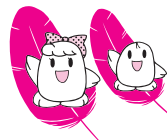

令和元年度
赤い羽根募金額
4,143,582円

募金方法	金額(単位:円)
戸別募金	3,574,850
街頭募金	31,959
事業所募金	270,000
学校募金	42,901
職域募金	187,599
イベント募金	3,066
その他の募金	33,207
合計	4,143,582

歳末たすけあい募金

運動期間：令和元年12月1日～12月31日

皆様からお寄せいただいた募金は、令和元年12月に一人暮らし・老夫婦世帯へのおせち料理配食、重度障がい者支援事業、作業所歳末行事助成、災害時準備金に活用いたしました。

歳末たすけあい募金額

1,247,825円

こんな事業に活かされます



保育園児クリスマスプレゼント贈呈



福祉まつり開催事業

共同募金で行われた事業の一覧です。

配分された事業の詳細は、ホームページ上の赤い

羽根データベースは<https://hanett.akahane.or.jp/hanett/pub/home>

をご覧ください。

(<https://hanett.akahane.or.jp/hanett/pub/home>)

QRコード



QRコード

法人募金

法人募金にご協力ありがとうございました

(順序不同)

- (有)甘味屋
- (株)小河自動車
- 岸本歯科医院
- こおげ建設(株)
- 郡家左官工業(有)
- 郡家重機(有)
- こおげフレンドセンター
- 郡家陸運(有)
- 山陰建設(株)
- (株)山陰合同銀行郡家支店
- シテイホールやざ
- サラダ館郡家店
- (株)たけうち
- 谷尾歯科医院
- 鳥取いなば農協郡家支店
- (株)鳥取銀行郡家支店
- 鳥取信用金庫郡家支店
- (有)中田組
- (有)西尾ポデー
- 林石油店(有)
- (株)バンタイ郡家店
- (有)平木電機産業
- 物産館みかど
- 古田電設(有)
- 細田電気保安管理事務所
- (株)松井製作所
- (株)松田組
- 松田建設(有)
- (有)三浅あみものセンター
- 山口電業(株)郡家営業所
- (有)山根エンジニアリング
- ラスベガス郡家店
- 浅尾モーターサイクル
- 芦津歯科医院
- 東家
- (株)一宮電機船岡工場
- 因幡しめじ
- いわもと薬局
- 永代設備(有)
- エフビー工業(有)
- 大江の郷自然牧場
- 大谷桐工
- (有)岡嶋工務店
- 垣田商店
- 桂緑化園(有)
- (有)北村きのこ園
- 木下工業(有)
- 錦水
- 上月工業(有)
- 佐々木生花店
- 三光電機製作所
- 三翠きのこ園
- (有)しこべや
- 下田材木店(有)
- 正栄建設(株)
- (有)鈴木仏光堂
- 瀬川医院
- ソリッドデザイン(株)
- 大洋潜水具工業
- 田口材木店
- 田中多吉商店
- 谷尾樹楽園
- 田原きわい焼窯
- 津嶋理容店
- 鳥取いなば農協船岡支所
- 鳥取大西コルク(株)
- 中西商店
- 中原商事(株)
- 日本海新聞船岡専売所
- (有)花原石材店
- ビューティーサロンこじま
- ビューティーサロンミサ
- ヘアーサロン西村
- HOME8823
- 堀理容所
- ホワイト急便船岡店
- (有)山下清商店
- (有)山下肥料店
- 理容マツオカ
- 入江歯科医院
- (有)ウエタ電工
- (株)遠藤農園
- 尾崎医院
- 山陰合同銀行八東代理店
- (有)三栄石油
- (株)シバガメント
- 太陽アパレル
- 谷口旅館
- 中嶋商店
- 美容室ふぉーゆー
- ますだ御菓子司
- 安井オートサービス(有)

困った。こんな時はどうしたらっ？

教えてケアママネージャー

No.1

『安心して家で暮らしたい』 住宅改修編

■困りごと

家のおばあさん(84歳)のことで相談です。去年の終わり頃から膝の痛みが悪化して、杖を使ったり、何かに掴まらないと歩けんようになっただです。近所の人から勧められて介護申請をすると「要支援1」の認定が出ました。家は玄関の段差が大きく掴まる場所もなくて…。病院やサロンに出かけるのも大変で、転んでしまわないか心配です。介護保険で手すりが付けれるって聞いたんで、早速にお付き合いのある工務店さんに頼んだところ。来週には工事に來てくれるって言われまして、どっつやって申請の手続きをすればいいですか？



■アドバイス

はい。ケアママネージャーの岸本です。おっしゃるように要支援・要介護の認定を受けていれば住宅改修の工事に関して介護保険が適用されます。1割〜3割(認定を受ける人の収入に応じて負担割合は異なります)の負担で工事は可能となりますが、事前に八頭町役場に申請書類一式を提出して、認可が下りてから工事開始となります。トイレの新設や普段使わない場所など工事の内容によっては認可が下りない場合もあるので担当ケアママネージャーに相談してください。また、工事を行わずに置き型の手すりや縦型のポール状の手すりを設置することもできます。これらは介護保険での福祉用具貸与となり月極めの金額でレンタルをすることになります。工事と違って手軽に設置できることと状況に応じて変更ができるのが利点ですが、既製品なので必ずしも個々の状況にぴったり合うとは限りません。



困ったことがあればお気軽にケアママネージャーにご相談ください。

貸出します

レクリエーション用品の紹介

「集落・地区の集まりでレクリエーションをしたいけど、何をしよう…」そんな悩みはありませんか？

社会福祉協議会では、地域の人が集い、つながりづくりを進める活動(サロンなどをより楽しくして頂くために、レクリエーション用品の貸出をしています。

今回は、持ち運びが簡単で誰にでも楽しんでいただける**ボウリングシャトル**をご紹介します。このゲームは、5本のシャトルを的にめがけて投げ、当たった得点を競うゲームです。(少人数でも大勢でも楽しめます！)

ボウリングシャトルルール説明

- ① 投げる距離は3mです。(参加される方に応じて変更できます)
- ② シャトルは5本で1ラウンドです。ゲーム数は自由に設定できます。
- ③ 投げ方は、手のひらに置いて、下から投げます。立って投げるのが不安な方は座って投げて大丈夫。

得点のカウント方法

- ① ボウリングピンは全て20点です。(中央のみ100点)
- ② 円のライン上に当たった時は、得点の高い方を採用します。
- ③ 円の外及び枠を外れた場合は0点です。

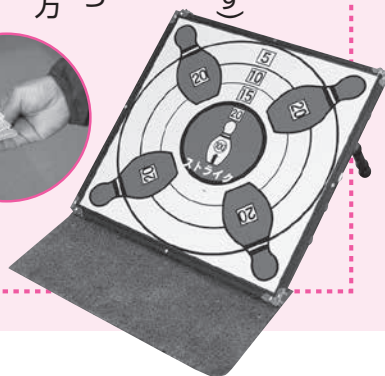

他にも様々なレクリエーション用品がありますので、ぜひご利用ください。

(地域福祉課 / 電話7210021)

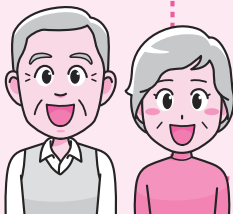

ありがとうございました 謹んでお悔やみ申し上げます。

香典返し・玉串料・お花代 ご寄付名簿録

皆さまからのご寄付は福祉活動の財源として役立たせていただきます。(寄付に対する税金控除を受けることができます。)

2月					1月										12月					住所								
西御門	富枝	日田	西谷	坂町	久能寺	西御門	徳丸	徳丸	徳丸	水口	福井	坂町	延命寺	池田	郡家	下津黒	山路	山上	新興寺	上南	用呂	安井宿	才代一	下町	郡家殿	稲荷	山上	住所
高木	伊藤	岡村	木下	下田	小林	佐藤	田中	小椋	小椋	高木	垣田	大西	岡森	古井	堀英	入川	岡嶋	横野	藤田	小谷	大平	増田	富原	橋本	本田	池本	今井	寄付者氏名
洋介	康子	映子	敦則	毅裕	正	洋一	伊知郎	義輝	義輝	正弘	尚慶	洋樹	正敏	喜紀	範	智晴	彰	米樹	幸敏	廣太郎	久美子	久美子	晴樹	正己	耕一	知教	義孝	続柄
祖母	夫	父	母	父	母	母	父	母	父	母	父	父	父	妻	父	父	父	母	母	母	父	姉	父	父	妻	父	母	故人名
美重子	勲	小林盛義	あや子	厚孝	明子	春子	実	美佐子	斌弘	さと子	芳次郎	洋一	洋一郎	恵美子	長四郎	寿	繁	逸子	淑恵	糸み子	晃	尾崎妙子	博也	己喜雄	豊子	昭一	親枝	

八頭町社協からのお礼です

物品・一般寄付 (12月・2月)

(敬称略)

J A鳥取いなば女性会 郡家支部

.....八頭町産もち米30kg

J A鳥取いなば女性会 船岡支部

.....八頭町産白米10kg、

かつおだし1本、酢2本、しょうゆ2本

J A鳥取いなば女性会 八東支部

八頭町産白米10kg、もち米10kg

世界平和統一家庭連合鳥取家庭教会

.....48,635円

西御門 佐藤 洋.....紙おむつ他

日田 小林よし子.....石けん

ボランティア活動

お世話になります 12月・2月

ありがとうございました

デイサービスレクリエーション

●本所

●石川卓男(歌)

●船岡支所

●一岡真知子(音楽演奏)

●八東支所

●一岡真知子

(音楽演奏)



※順不同、敬称略

車両寄贈

2月17日、生命保険協会鳥取県協会より福祉巡回車を寄贈していただきました。車を購入する費用は協会に加入されている13社の従業員の皆様のご厚意(寄付金)との事で、深く感謝しております。この車は、訪問介護事業で使用させていただきます。地域の皆様に安心して暮らしていただくために充実したサービスが提供できるよう努めます。この度は本当にありがとうございました。



八頭町社会福祉協議会 生命保険協会 鳥取県協会 祝賀

令和2年4月~6月

家族介護教室のご案内

この教室は、介護をしていくうえで知っておきたい知識や技術を身につけたい方にぴったりの講座です。ぜひ、参加して一緒に学んでみませんか

日時	内容	会場
4/9(木) 13:30~	オムツの選び方・当て方	船岡保健センター
4/23(木) 13:30~	身体を痛めない介護のコツ	八東地域福祉センター
5/14(木) 13:30~	高齢者の栄養について	郡家老人福祉センター
5/29(金) 13:30~	熱中症予防について	八東地域福祉センター
6/11(木) 13:30~	口腔ケアについて	船岡保健センター
6/25(木) 13:30~	自宅でできる簡単リハビリ体操	八東地域福祉センター

- * 参加費は無料です。
- * 参加申し込み・詳細等は各支所にお問い合わせください。

みんなの声

「中私都地区まちづくり委員会」
で聞きました。

テーマ 誰かに伝えたい「ありがとう」

● 運転免許を持たない私に、手となり足となつて導いてくださっている親族、お友達の皆さんに心からありがとうと感謝の念とこれからもよろしくお願いたします。(80代女性)

● 畑で野菜を作り、果樹も少々楽しみながら働ける、健康を親にありがとう。(80代女性)

● ムリはダメと言いながら静かに見守ってくれる家族にありがとう。(80代女性)

● 主人が認知症になり、さっそく友人が「テレビ・新聞で認知症になったら地域で支え合っい助け合っって行こう」と言っている。さあみんなで頑張ろう!

とはげましてくださり、これほどうれしいことはありません。陰で「気の毒に」と言われるよりどれ程嬉しいことか。本当にありがとうございます。(70代女性)

● 毎週両手いっぱいのお花が、みんなの笑顔を作っています。あなたのやさしさに感謝しています。(60代女性)

● 平素はいつも世話になっている娘に一言。自分の好きな事をして何一つ文句も言わず、本当に申し訳ないと思っています。本当にありがとうと思っています。(80代女性)

次回、皆さんの地域のまちづくり委員会でお聞きいたします。

テーマ 「とっとり・やず・自分のまちのよいところ」

(掲載予定でした「とっとり・やず・自分のまちのよいところ」は次号掲載いたします。)



あったか ほのぼのフォト



「昔とったきねづか」ペンネーム KDS

「じいじのまねっこ」
ペンネーム ながちゃん

本会では「あったかほのぼの」をテーマとして、「心があたたまる」「ほのぼのとした気分になる」写真を募集いたします。
(募集期間：令和2年4月1日～6月1日)

応募方法

- ① データ(JPEG)で応募
本会ホームページ
(<https://yazu-syakyo.or.jp>)の専用
フォームより必要事項を入力の上、
送信してください。
1回の送信につき1点ずつご応募願
います。
(募集期間1回につき一人3点まで)
- ② プリント写真で応募
応募用紙に必要事項を明記の上、八
頭町社会福祉協議会本所・各支所窓
口にてご応募ください。

その他・注意事項

「あったかほのぼのフォト」募集要領に
沿ってご応募ください。
※募集要領は八頭町社会福祉協議会
ホームページよりダウンロードできます。
(<https://yazu-syakyo.or.jp>)



社会福祉
法人

八頭町社会福祉協議会

八頭町社会福祉協議会は「みんなで支え合い、安心して暮らせる福祉のまちづくり」を経営理念として運営してまいります。

本所 〒680-0463 鳥取県八頭郡八頭町宮谷254番地1 TEL(0858)72-6210・FAX(0858)72-2793
船岡支所 〒680-0411 鳥取県八頭郡八頭町船岡殿159番地 TEL(0858)73-0672・FAX(0858)72-6122
八東支所 〒680-0532 鳥取県八頭郡八頭町東593番地1 TEL(0858)84-2210・FAX(0858)84-2227



八頭町社協

検索

社会福祉協議会の情報が盛りたくさん。是非のぞきにきて下さい!

<https://www.yazu-syakyo.or.jp/>

この広報誌は赤い羽根共同募金の配分金事業で発行しました。